M005CX 17

PACIFICA FITNESS
PACIFICA FITNESS

ورودی
سرایداری
سرویس و حمام
سویت مهمان
مطبخ
آشپزخانه
شومینه
OKB=2.4
ورودی ویلا
±0.00
سرویس
ناهار خوری
فضای نشیمن
فضای فیلتر
پیش ورودی
+1.20
فضای تعویض
چکمه و لباس
سرویس
دوش
رختکن
L=5.1m
slop 8%
سونا بخار
سونا خشک
+0.45
نشیمن و
آتشکده
ایوان
جکوزی
L=9.1m
slop 8%
±0.00
الاچیق
استخر
S= 210.52m2
پلان مبلمان طبقه همکف
0
1
2
5
10

ورودی
سرایداری
سرویس و حمام
سوئیت مهمان
مطبخ
آشپزخانه
شوفاژ
ورودی ویلا
فضای فیلتر
پیش ورودی
فضای تعویض
چکمه و لباس
سرویس
دوش
رختکن
ناهار خوری
فضای نشیمن
سونا بخار
سونا خشک
جکوزی
نشیمن و
آتشکده
ایوان
L=5.1m
slop 8%
L=9.1m
slop 8%
الاچیق
استخر
OKB=2.4
S= 210.52m2
پلان مبلمان طبقه همکف
0
1
2
5
10

S= 161.36m²

پلان مبلمان طبقه اول

0 1 2 5 10

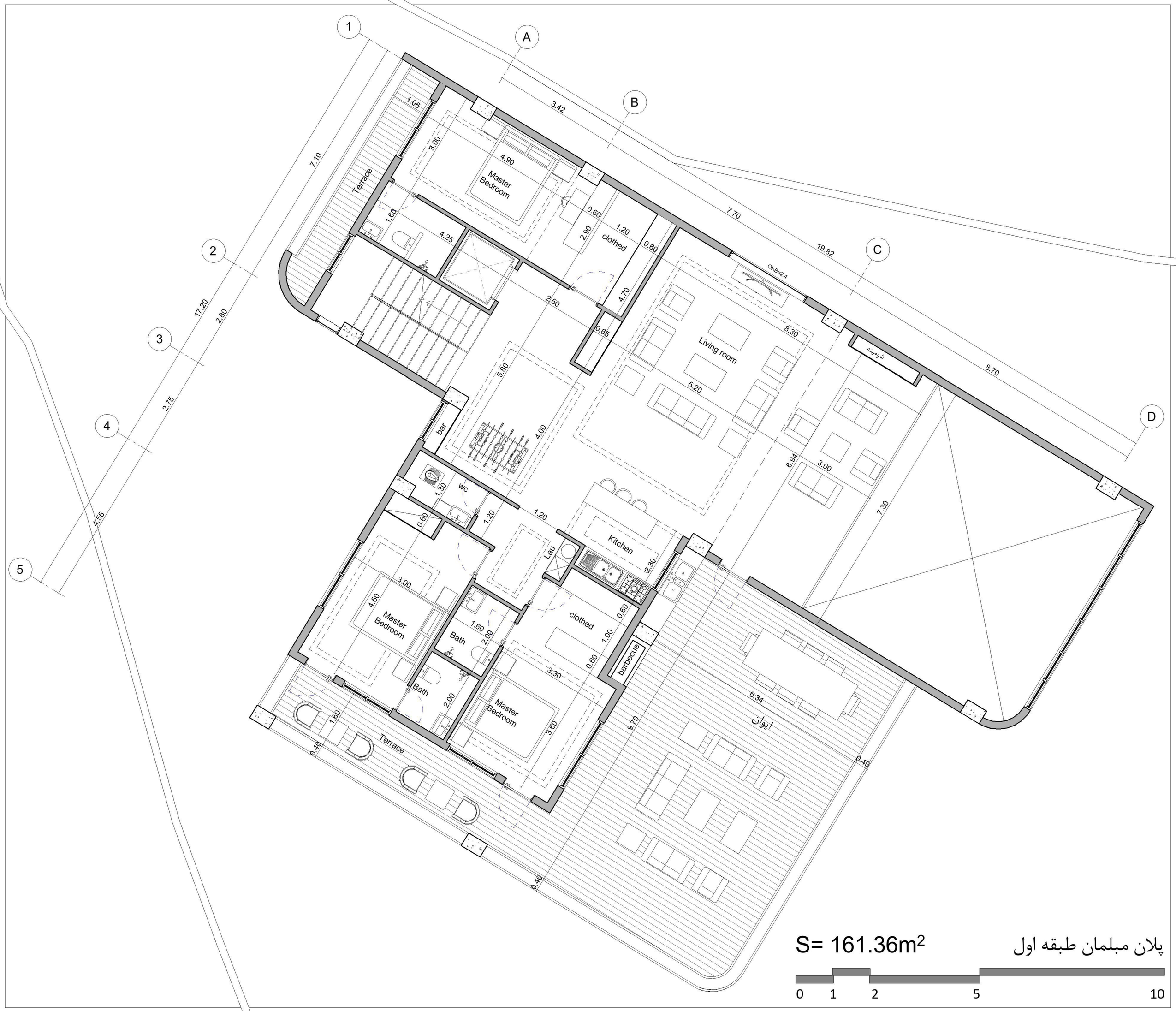

S= 161.36m^2

پلان مبلمان طبقه اول

0 1 2 5 10

S= 72.23m²

پلان مبلمان طبقه دوم

0 1 2 5 10

S= 72.23m²

پلان مبلمان طبقه دوم

0 1 2 5 10

- قرار گیری فضاهای پارکینگ و سرایداری در پشت ساختمان تا جلو ساختمان عاری از مزاحمت بصری، پارک خودرو و رفت و آمد به بیرون باشد که دید کامل به مزرعه داشته باشیم
- ایجاد مسیری به عرض 5 متر دور تا دور سایت به عنوان فضای پیاده روی و دوچرخه سواری و دسترسی به قسمت های مختلف مزرعه
- قرارگیری بخش های پرکاربرد تر مثل فضای بازی کودکان و ورزشی در نزدیکی ویلا و فضایهای کم تردد در انتهای سایت
- ایجاد مسیری در وسط سایت برای دسترسی راحت تر ساکنین به همه قسمت های مزرعه
- قرارگیری باغ میوه ها در روبه روی ویلا که منظره سبز زیباتری ایجاد شود
-گرفتن انشهاب از نهر کنار سایت و آوردن آن به داخل سایت و استفاده به عنوان آب نما، نهر در کنار مسیر میانه سایت، استفاده برای آبیاری باغچه و درختان، استفاده حیوانات، و در انتها هدایت به مسیر اصلی خوده

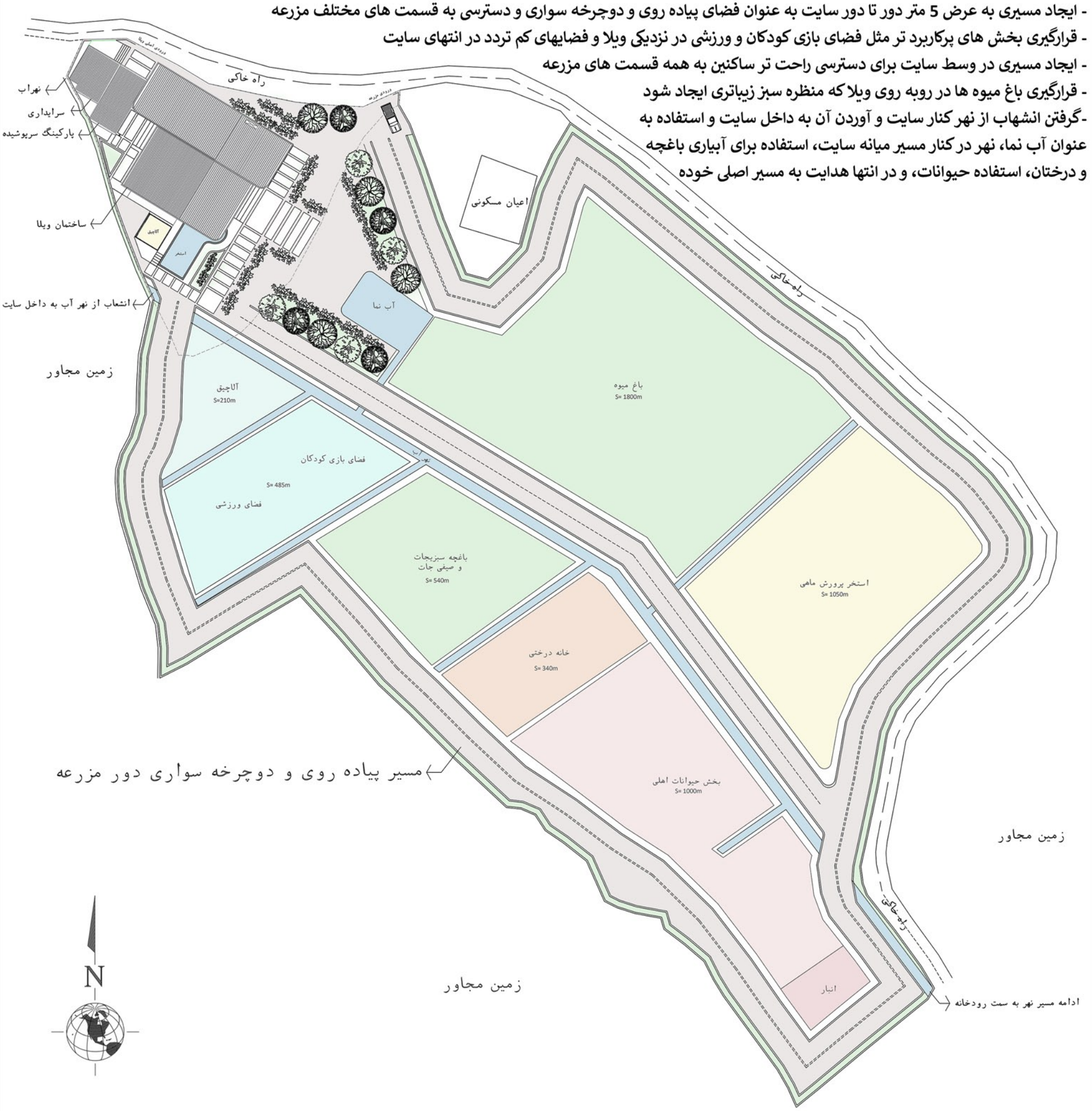

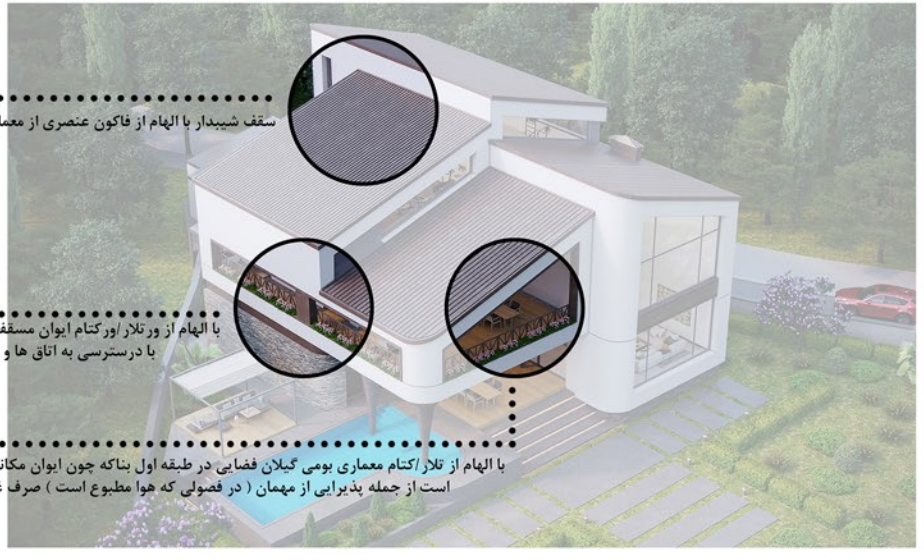

سقف شیبدار با الهام از فاکون عنصری از معماری بومی گیلان که باعث محافظ از نفوذ کج باران توسط باد به داخل ساختمان و عقب نشستگی آن

با الهام از ورتلار/ورکتام ایوان مسقف طبقه‌ی اول درنمای کناری بنا
با درسترسی به اتاق ها و ارتباط با ایوان اصلی

با الهام از تلار/کتام معماری بومی گیلان فضایی در طبقه اول بناکه چون ایوان مکانی برای انجام فعالیت های بسیار است از جمله پذیرایی از مهمان (در فصولی که هوا مطبوع است) صرف غذا ، استراحت و خواب

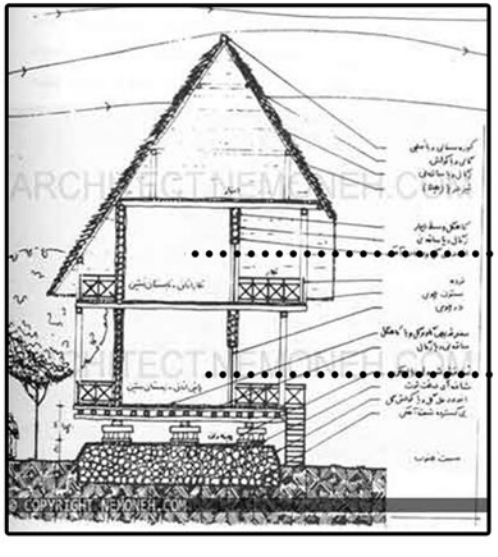

تابستان نشین های معماری بومی قدیم ایرانی

تابستان نشین های معماری قدیم

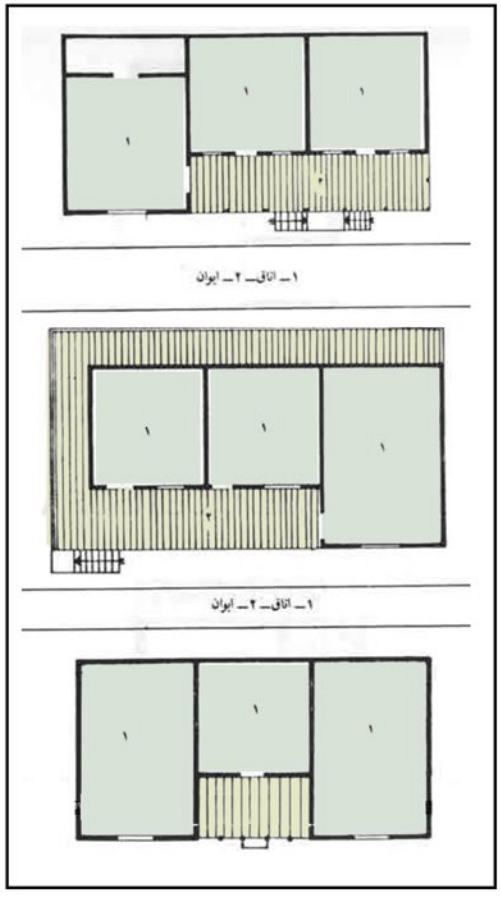

ساختار اصلی پلان برگرفته از معماری بومی منطقه و جانمایی فضاها متناسب با اقلیم ، استفاده و اسایش افراد

قابلیت محصور شدن استخر رو باز و اتصال آن به بنا با استفاده از سقف های متحرک باز و بسته شونده و ادغام آن با فضای داخلی و استفاده در فصول سرد سال