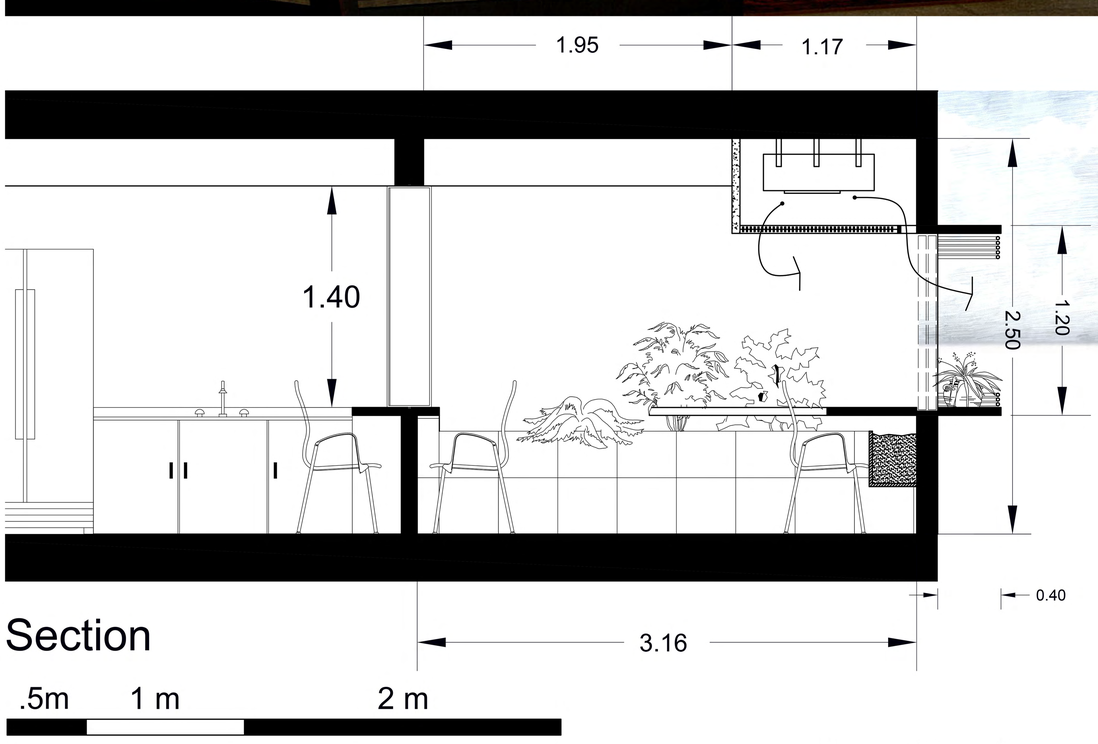

Section

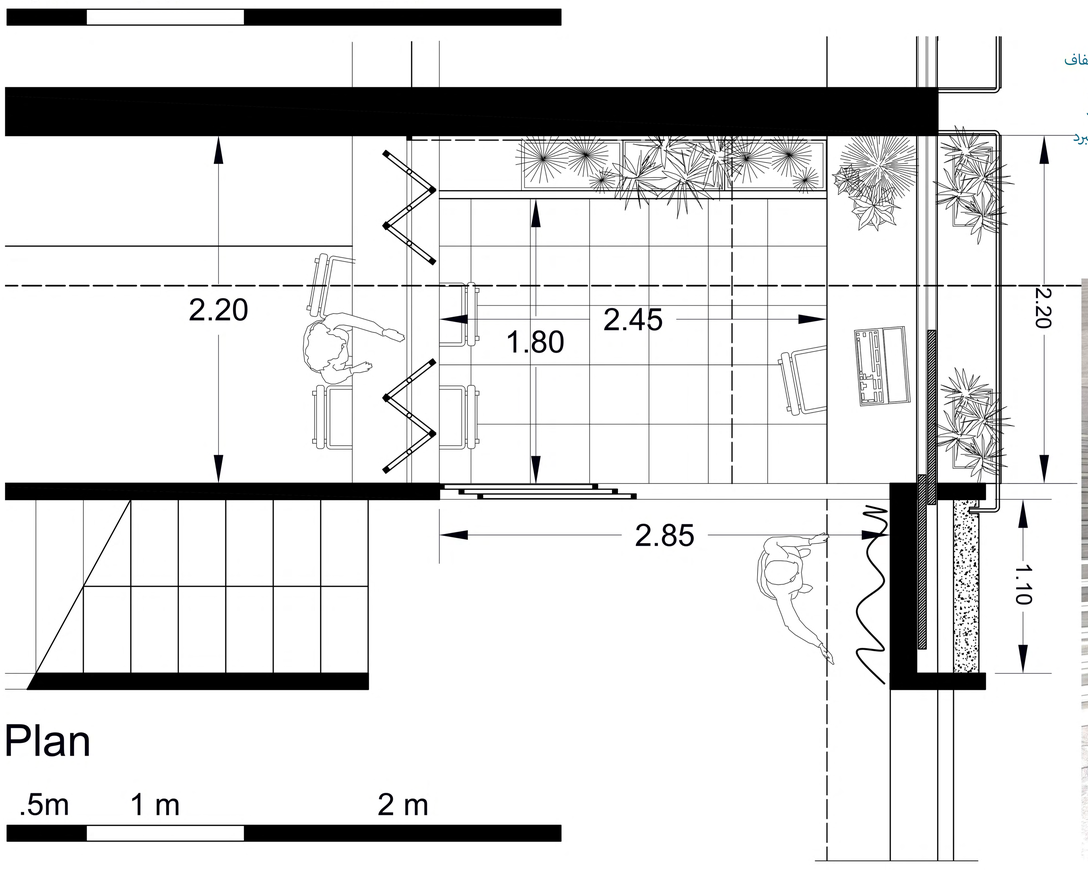

Plan

با در نظر گرفتن فضای بالای تراس می توان تمام
تاسیسات کولر گازی را در این فضا قرار داد تا
در نمای کلی نیاز به دیده شدن آن ها نشود

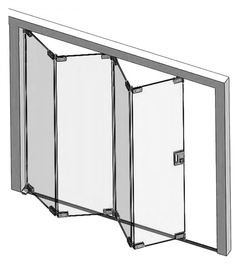

فضای مابین تراس و آشپزخانه به واسطه یک بازشو شفاف
درتناسبات ارتفاع کابینت های آشپزخانه بر روی میزی
که به عنوان جدا کننده تراس و آشپزخانه کار می کند
بتواند به عنوان میز نهار خوری کیفیت فضایی را بالا ببرد
و این گونه تراس و آشپزخانه با هم کار می کنند

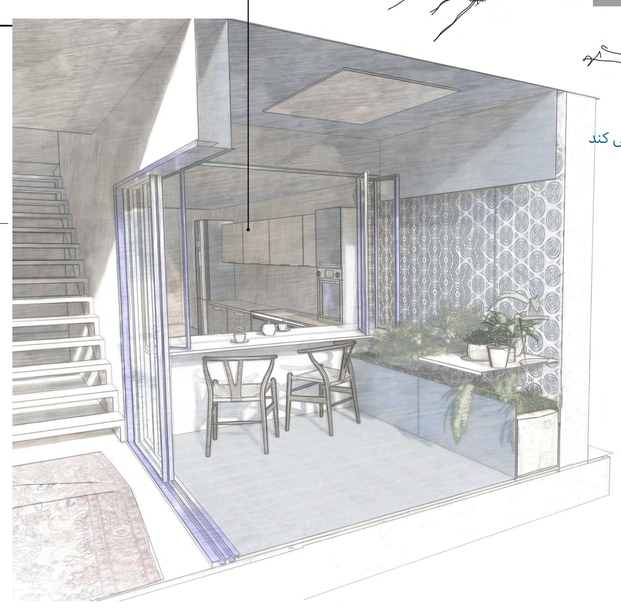

تراس تنها با یک فضای مهم کار نمی کند
بلکه با پذیرای با الگو رفتاری متفاوت کار می کند
برای اضافه شدن به پذیرایی
برای یک خواب تابستانه
برای یک پکنیک پدرانه
برای کار کردن در فضای نیمه باز
برای داشتن یک قرار در کافه
برای دیدن منظره زیبا از گلدان های مادر
برای ...