

┌ ARMINARMAN STUDIO ┐  
SINCE 2019

2019

TILL

2024



# ABOUT US

## INTRODUCTION

ARMINARMAN Studio was established by Armin Rahimi and Arman Rahimi in 2019 and provides complete architectural services for both public and private sectors. They have completed numerous projects and have been honored in national competitions. Eco-friendly design and research of architectural ideas are key features of this collection, which can be seen in the spaces designed in various projects.



## OUR TEAM



Arman Rahimi, born in 1996, has a master's degree in architecture from Shahid Beheshti University. He has been a partner and founder of ARMINARMAN Studio Design Group for eight years now. He also has a history of working with Navaran-Design and Contracting Company, Taha Consulting Engineers, and Arash-4D Design Group (Fourth Dimension of Space). During his professional career, he has won national titles and deserved recognition for designing projects ranging from residential apartments to educational and multi-functional complexes.



Armin Rahimi, born in 1996, has a master's degree in landscape architecture from Azad University, Tehran South branch. He has been a partner and founder of ARMINARMAN Studio Design Group for eight years now. He also has a history of working with Navaran Design and Contracting Company, Taha Consulting Engineers, and Banyan Construction Group. During his professional career, he has won national titles and deserved recognition for designing projects ranging from residential apartments to educational and multi-functional complexes.



**CONTENT**

## ساختمان مسکونی پالیزلند

پروژه مسکونی پالیزلند در قطعه زمینی به مساحت سیصد متر مربع در محله سهروردی در مرکز شهر تهران واقع شده است. خواسته اصلی گروه طراحی، طرح پروژه ایی در هماهنگی با محیط محله و همچنین پیوند بی واسطه با شهر می باشد. استراتژی معماری پروژه عبارت است از ایجاد استقلال فضایی برای کلیه عناصر مطرح در پروژه همچون فضای نشیمن، آشپزخانه، اتاق ها و سپس جانیابی و لکه گذاری آنها در محوطه سایت به نحوی که فضاهای بینابینی ایجاد شده در میان احجام مذکور سبب نفوذ نور و فضای سبز سایت به درون آنها شود همچنین بهترین دید و منظر را در فضاهای داخلی از درون به بیرون خلق نماید. از طرفی به سبب ایجاد پر و خالی های حجمی در فرم نما، حجم پروژه تبدیل به فرمی منحصر به فرد گردد و همچنین به وسیله ایجاد بازی های فرمی و تبدیل شدن تراس ها به فضاهای باز دبل هایت (با ارتفاع دو طبقه) در طبقات مختلف پروژه تجربه دید و منظر جدید و با کیفیت و قابل ارزش از درون به بیرون برای کاربران پروژه میسر گردید که این فرایند طراحی رابطه مستقیمی را مابین کلیه فضاهای درونی و بیرونی و همچنین ایجاد ارتباطات عمودی و تعاملات اجتماعی بین کاربران پروژه با یکدیگر ایجاد کرد و از اهمیت این رابطه و فضاها و دیدهای جدید شکل گرفته میان این دو فضا سخن گفته است. دغدغه اصلی گروه طراحی در طراحی پلان پروژه تعریف پلانی تفکیکی با ایجاد فضاهایی با بیشترین استقلال فضایی بوده است که این فضاها شامل فضاهای عمومی-خصوصی- خدماتی بوده که اعم از مستقل بودن فضاها به نوبه خود جوری کنار هم جانیابی و هم نشینی کنند که پاسخ مناسب به نیازهای فضایی یکدیگر هم داده باشند. از طرفی دو زون خصوصی و پذیرایی را بوسیله ی یک فیلتر ورودی در قسمت ورودی پروژه از یکدیگر مستقل طراحی کرده و زون خدمات را مابین این دو زون قرار داده تا بهترین عملکرد و سرویس دهی را در پلان مسکونی به دو زون داشته باشد. در طبقات مسکونی پر و خالی های ایجاد شده در نما بوسیله باز شو ها و دیوار های سالیبد علاوه بر کمک شایان به رسیدن به بهترین دید و منظر در زون های مختلف پروژه از درون به بیرون همچنین تاکید بر ایجاد فرمی خاص و منحصر به فرد در نمای ساختمان کرده است.



**DIAGRAM**



PALIZLAND RESIDENCE

## 01. SITE PLAN

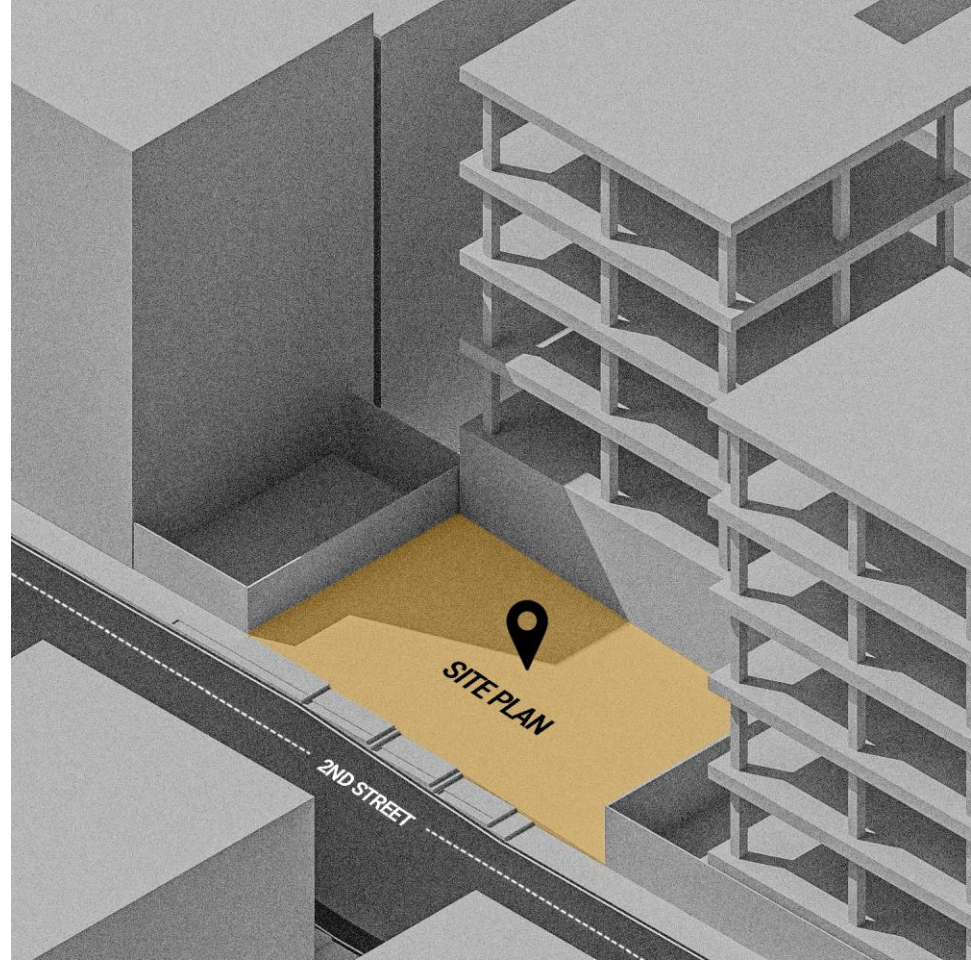





PALIZLAND RESIDENCE

## 02. PROGRAM DESIGN

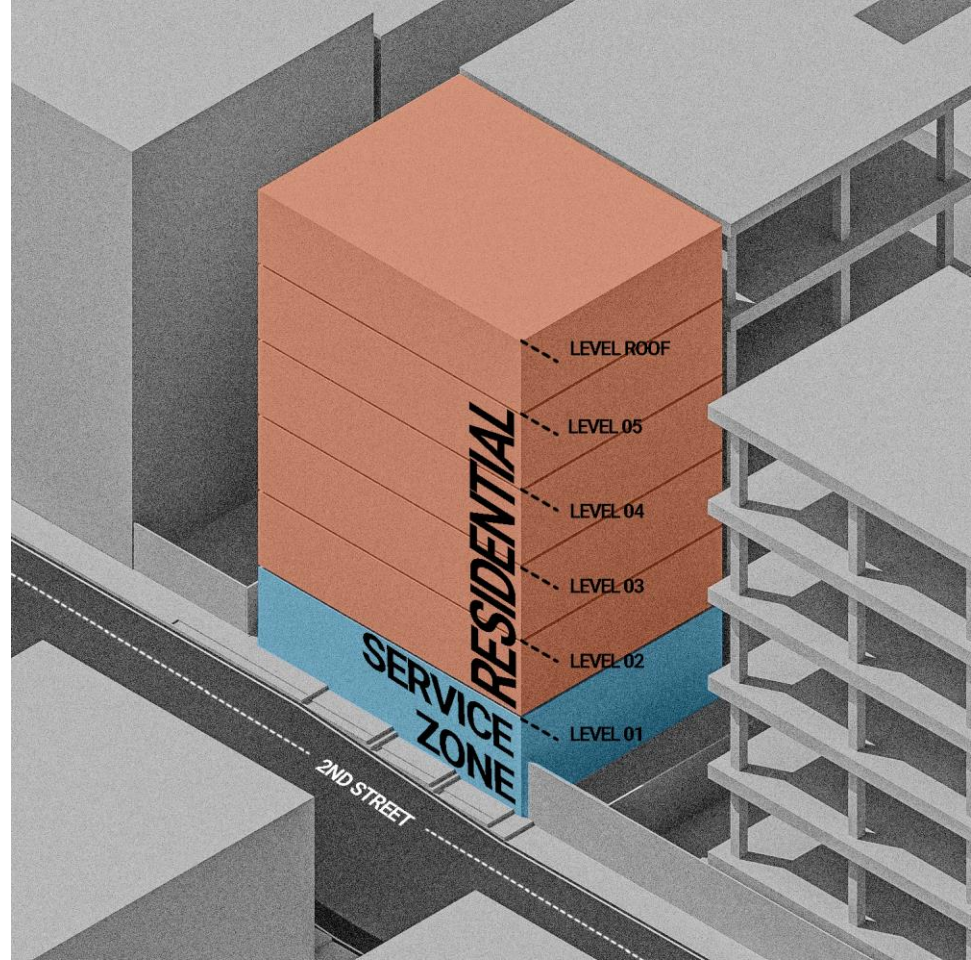





PALIZLAND RESIDENCE

### 03. CREATE A CONNECTION WITH THE CITY

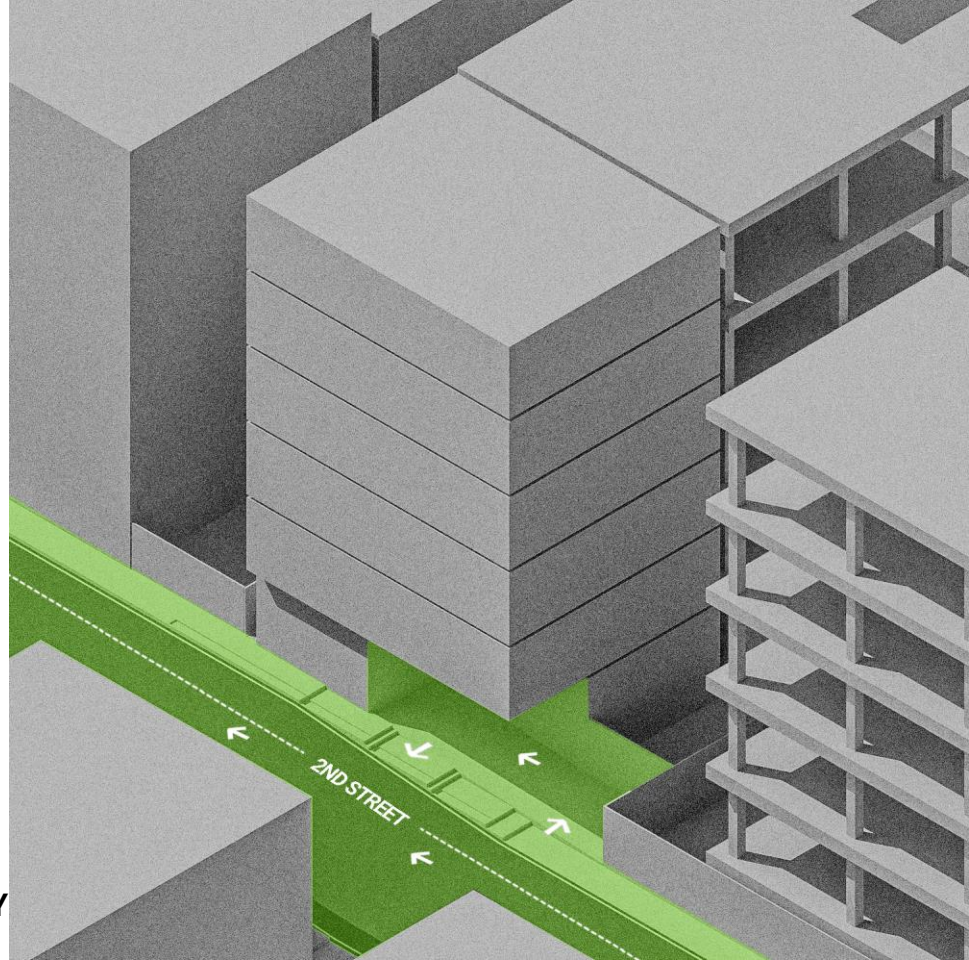



PALIZLAND RESIDENCE

#### 04. GAP AND CONNECTION

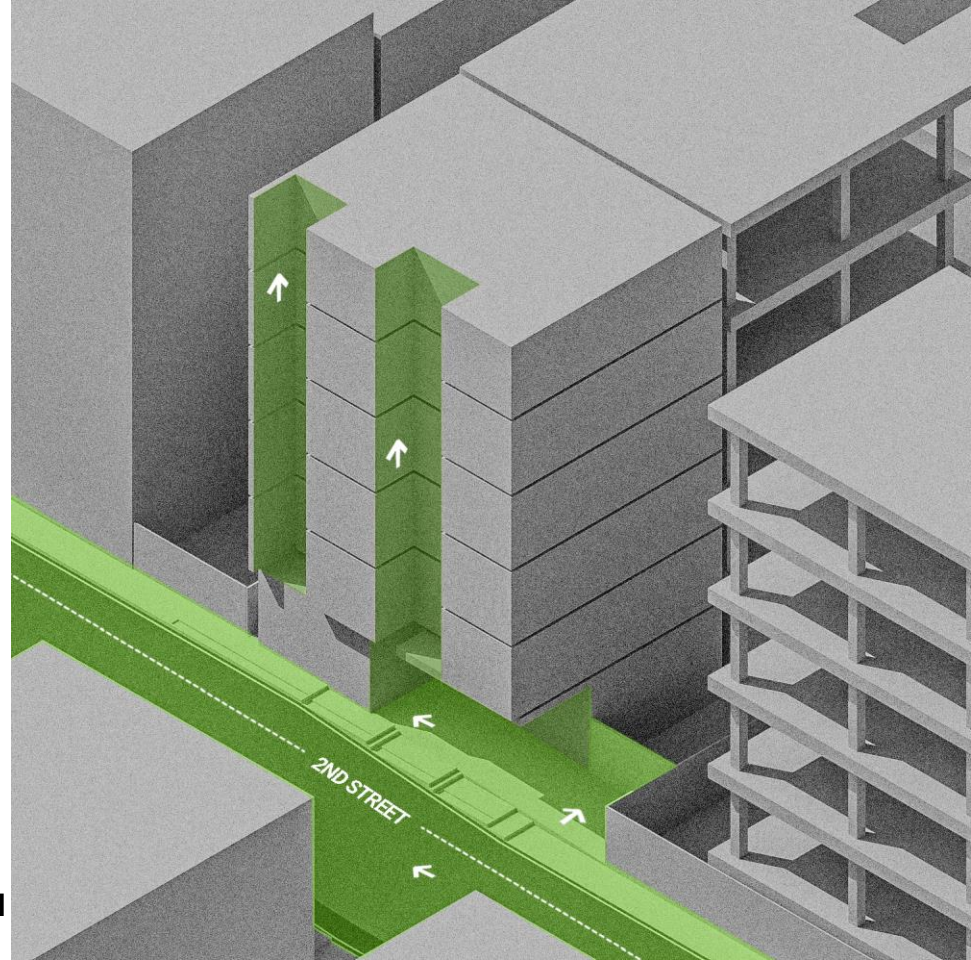





PALIZLAND RESIDENCE

## 05. ACTIVE FACADE

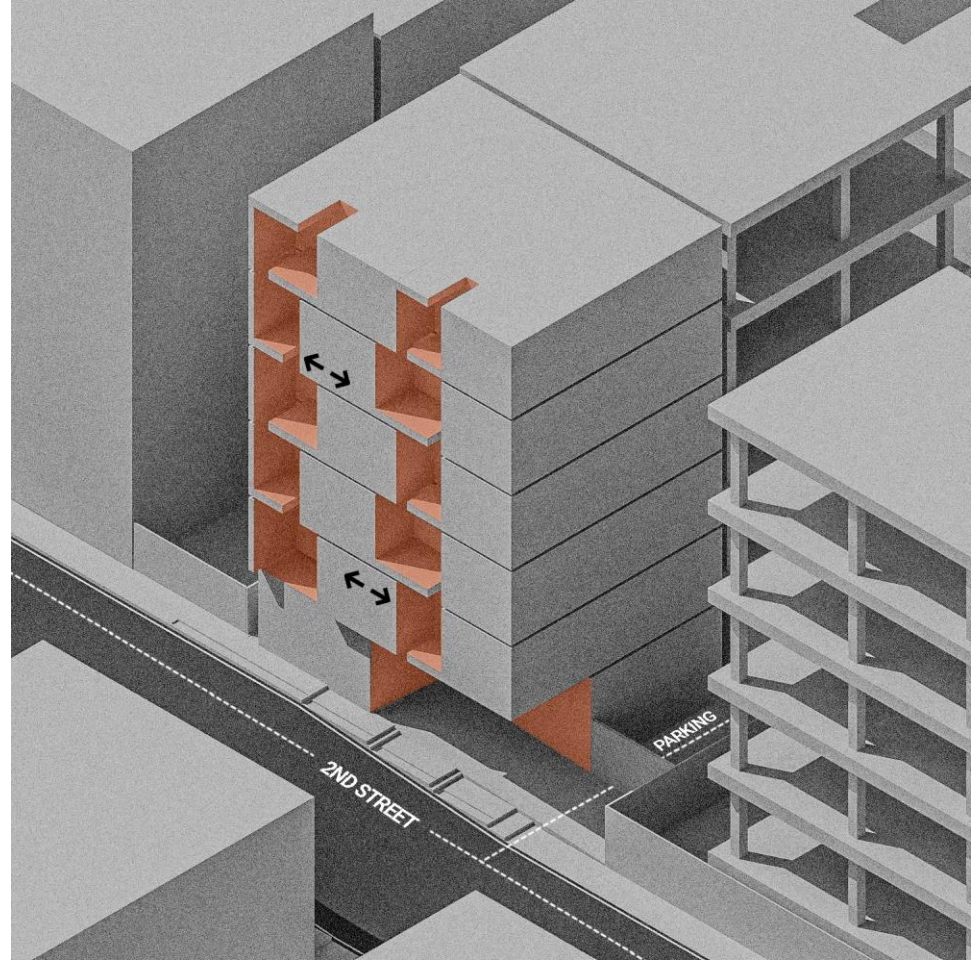



PALIZLAND RESIDENCE

## 06. FINAL PROCESS

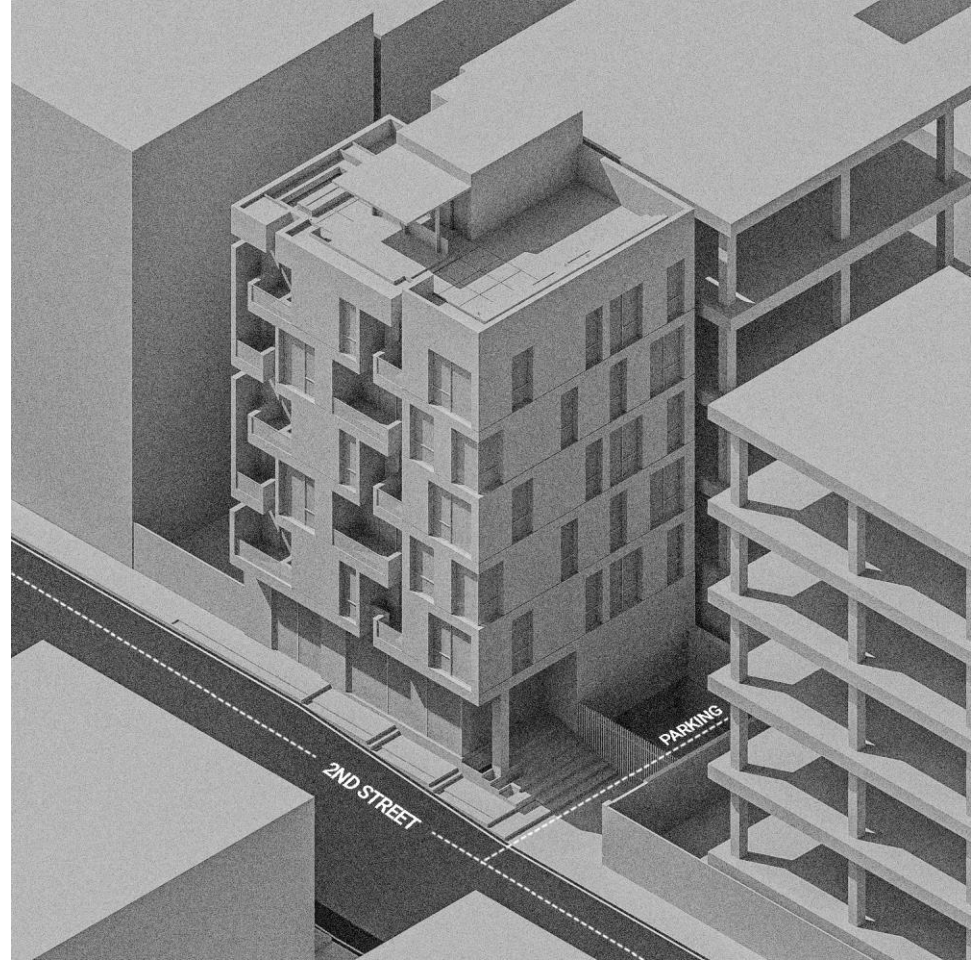

**PLAN**

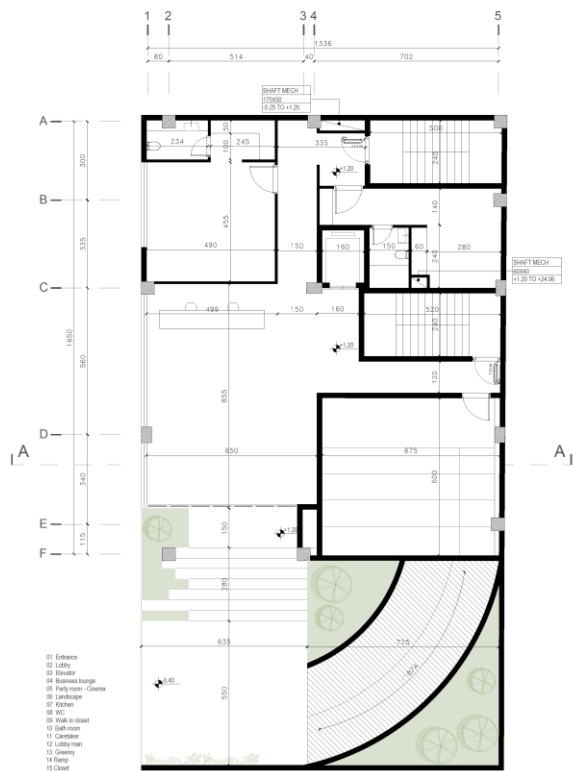

LEVEL GF  
DIMENSION PLAN

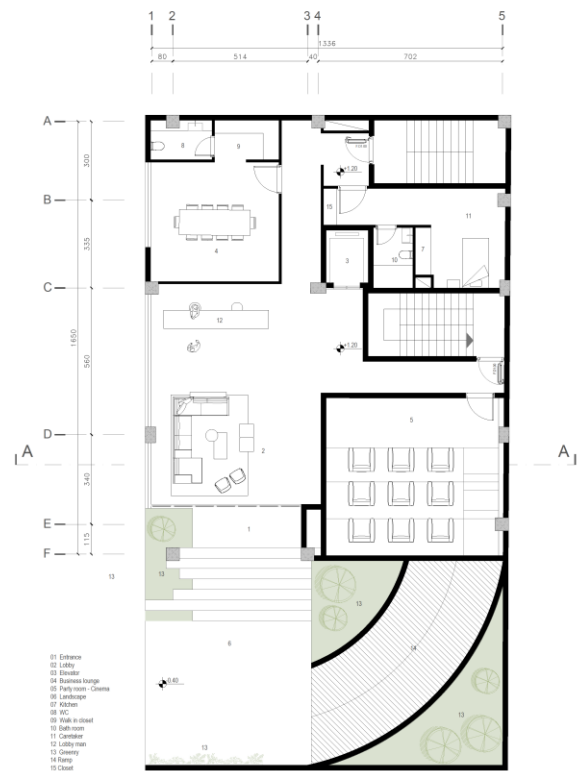
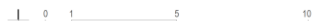

LEVEL GF  
FURNITURE PLAN

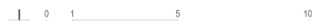

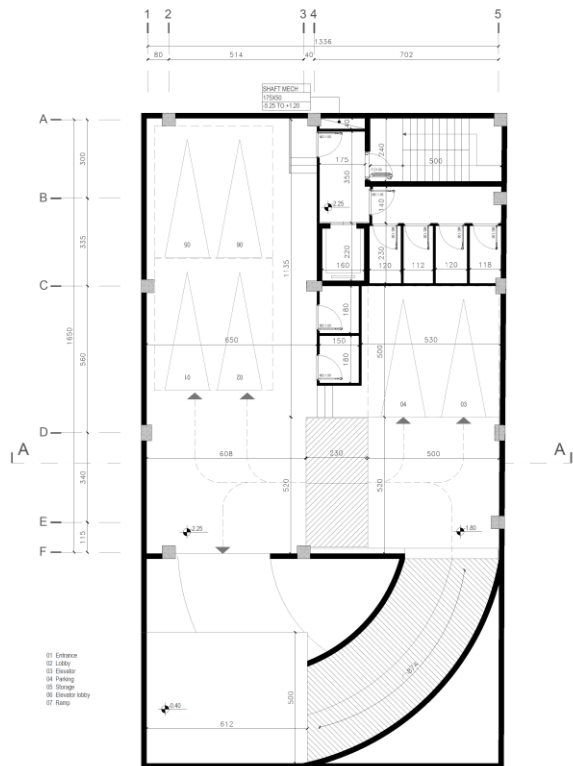

LEVEL - 01  
DIMENSION PLAN

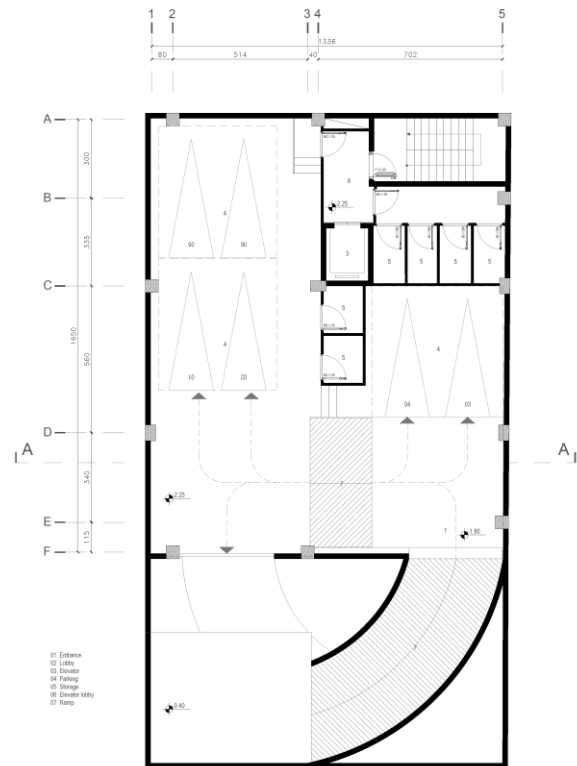

LEVEL - 01  
FURNITURE PLAN





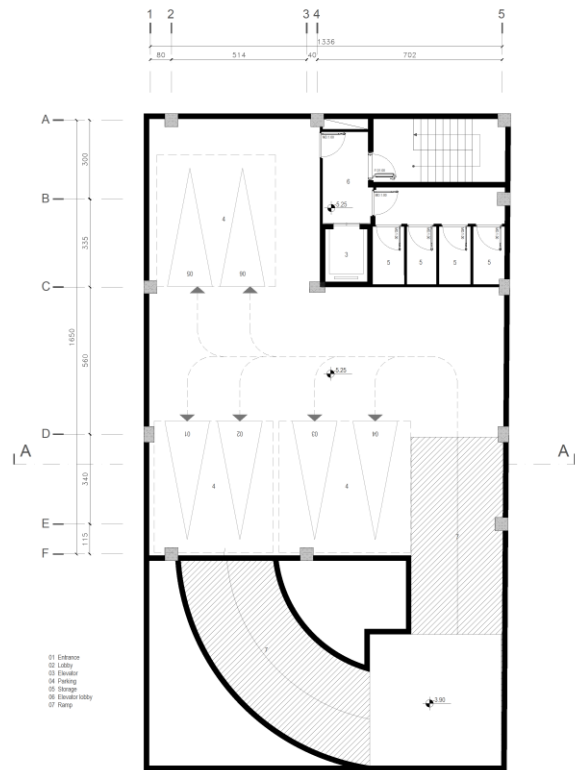
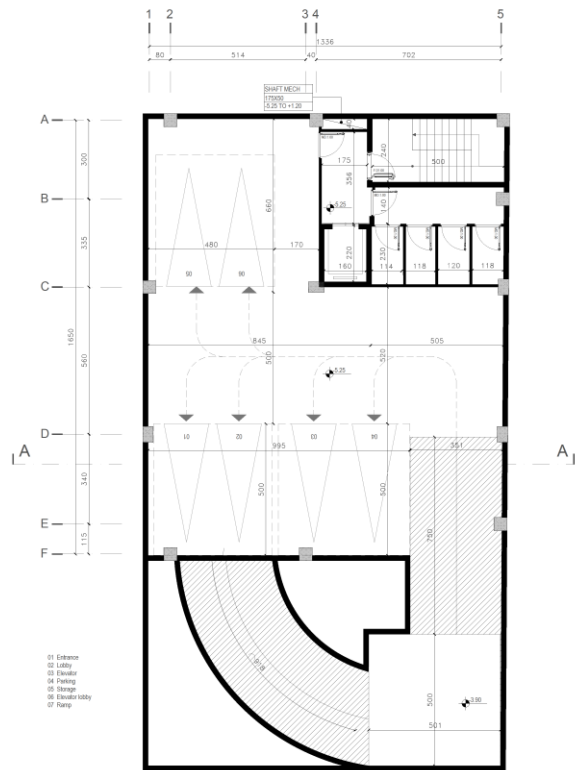

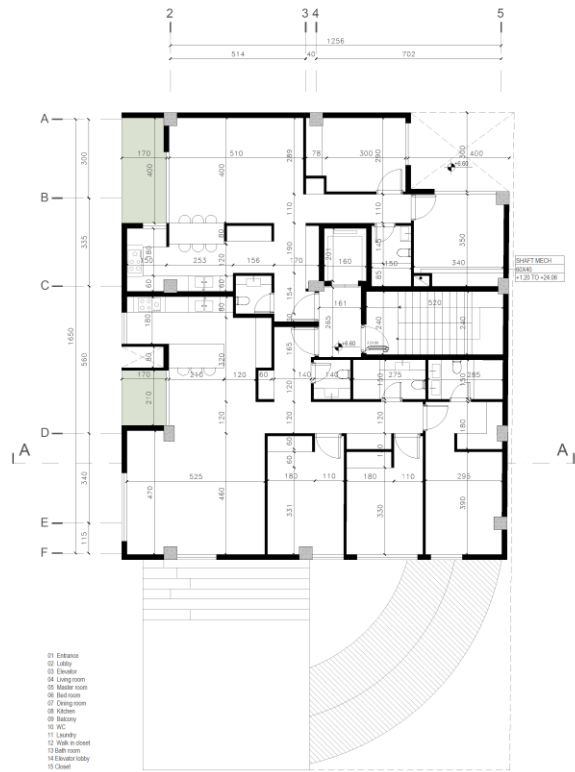

LEVEL 01  
DIMENSION PLAN



LEVEL 01  
FURNITURE PLAN



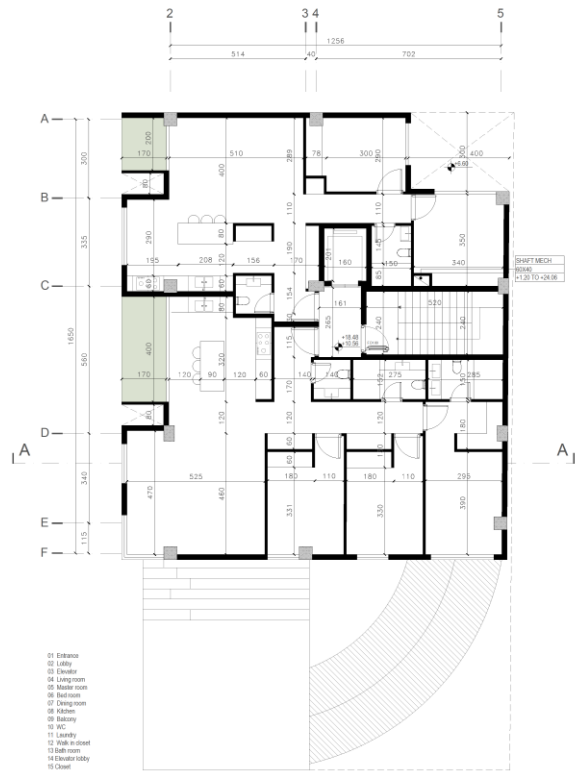

LEVEL 02,04  
DIMENSION PLAN



LEVEL 02,04  
FURNITURE PLAN



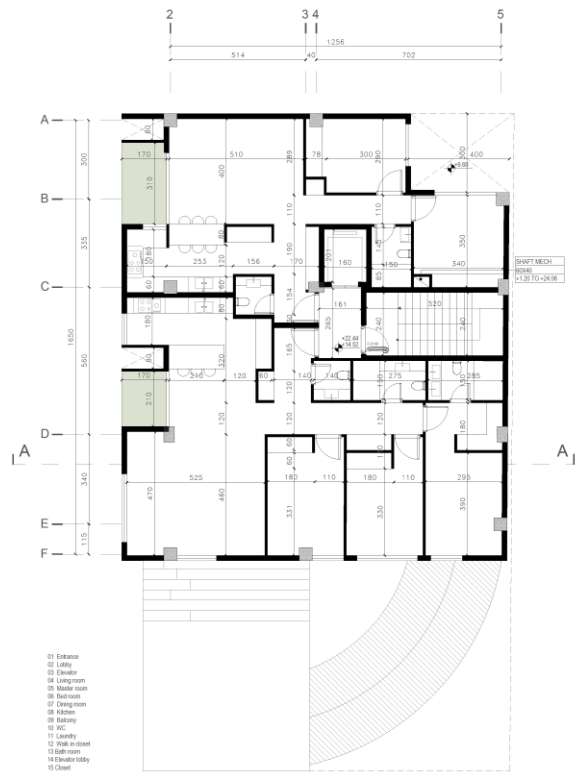

LEVEL 03,05  
DIMENSION PLAN



LEVEL 03,05  
FURNITURE PLAN



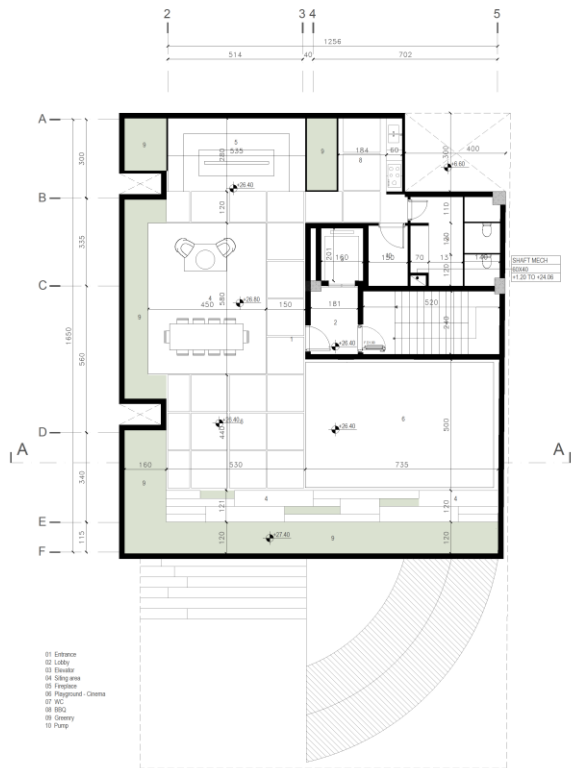

LEVEL ROOF  
DIMENSION PLAN

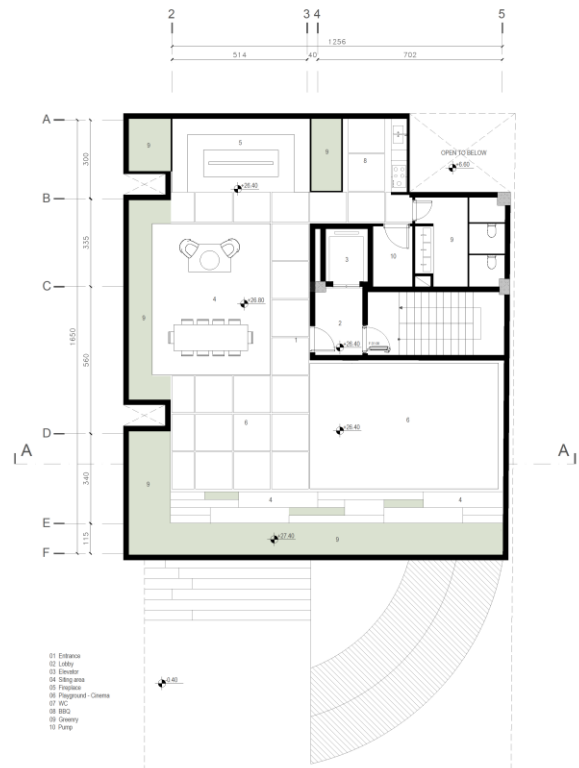

LEVEL ROOF  
FURNITURE PLAN



# EXTERIOR DESIGN



PALIZLAND RESIDENCE







PALIZLAND RESIDENCE





PALIZLAND RESIDENCE





PALIZLAND RESIDENCE







PALIZLAND RESIDENCE





PALIZLAND RESIDENCE





PALIZLAND RESIDENCE





PALIZLAND RESIDENCE

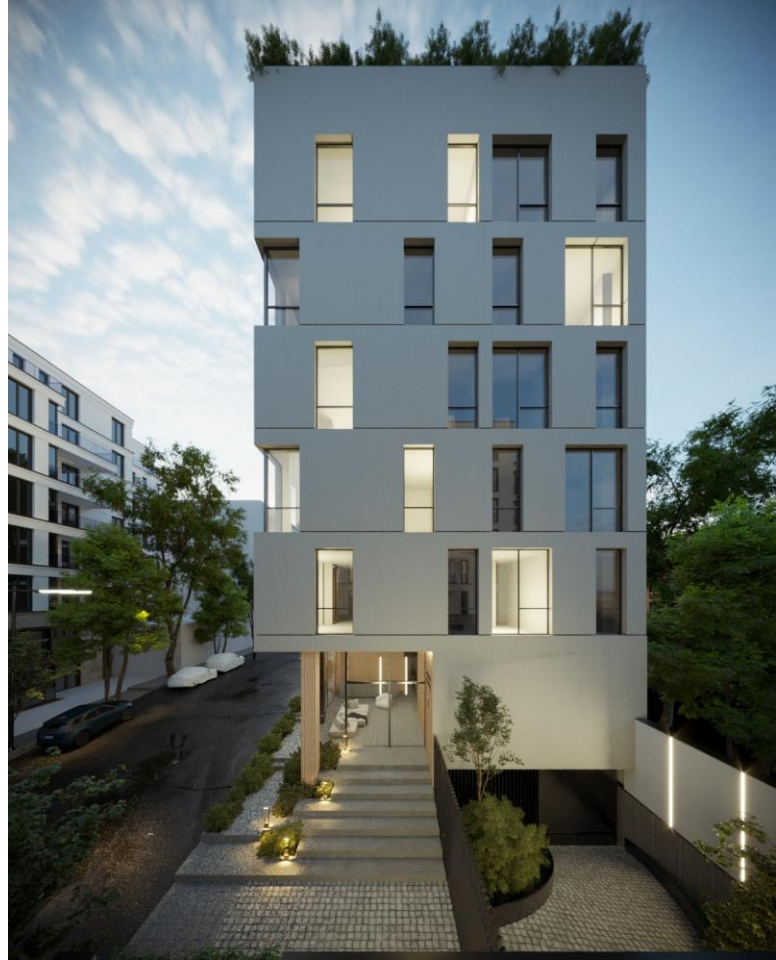



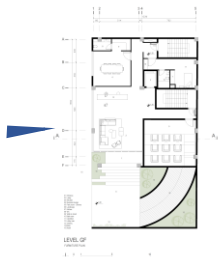

PALIZLAND RESIDENCE

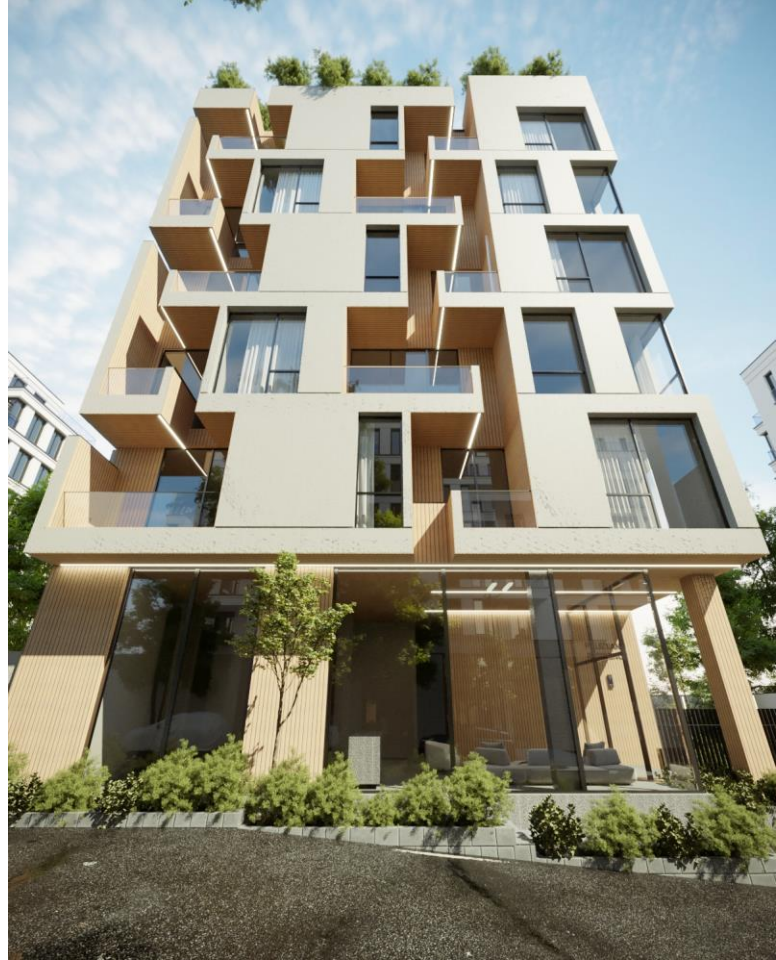



PALIZLAND RESIDENCE

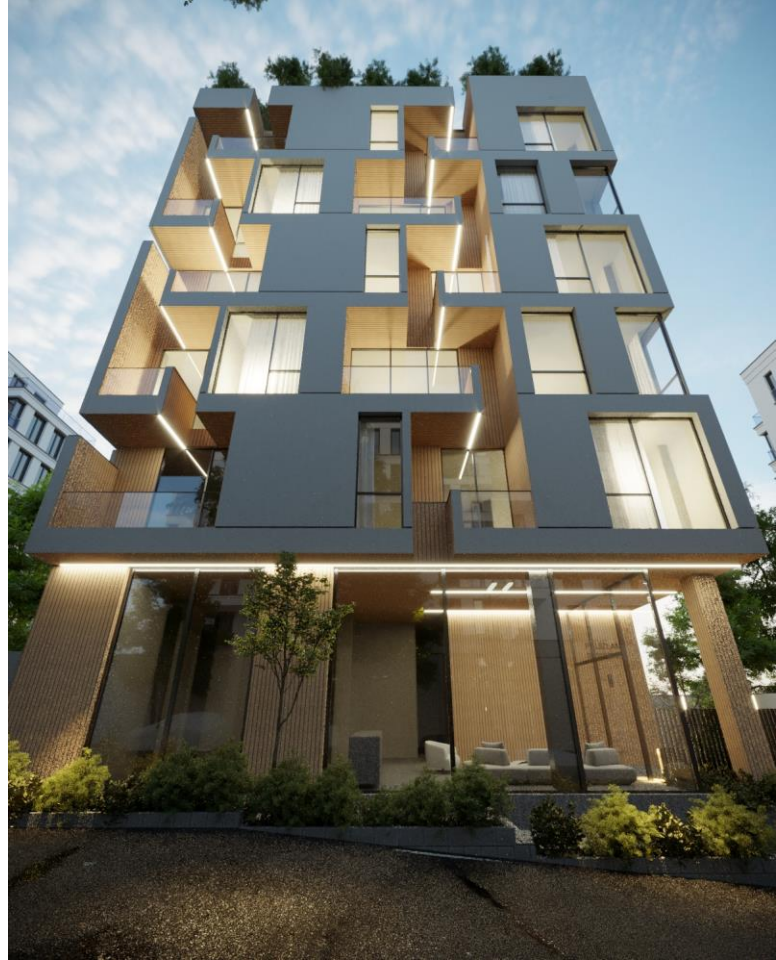



PALIZLAND RESIDENCE





PALIZLAND RESIDENCE



PALIZLAND RESIDENCE

**ROOF GARDEN**





PALIZLAND RESIDENCE







PALIZLAND RESIDENCE





PALIZLAND RESIDENCE





PALIZLAND RESIDENCE





PALIZLAND RESIDENCE



**LOBBY**



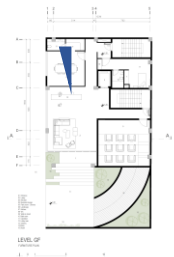

PALIZLAND RESIDENCE





PALIZLAND RESIDENCE







WHITE GRANITE  
WHITE CEMENT  
WHITE STONE

BRICK

EXTREM LINEL GRANITE



PALIZLAND RESIDENCE





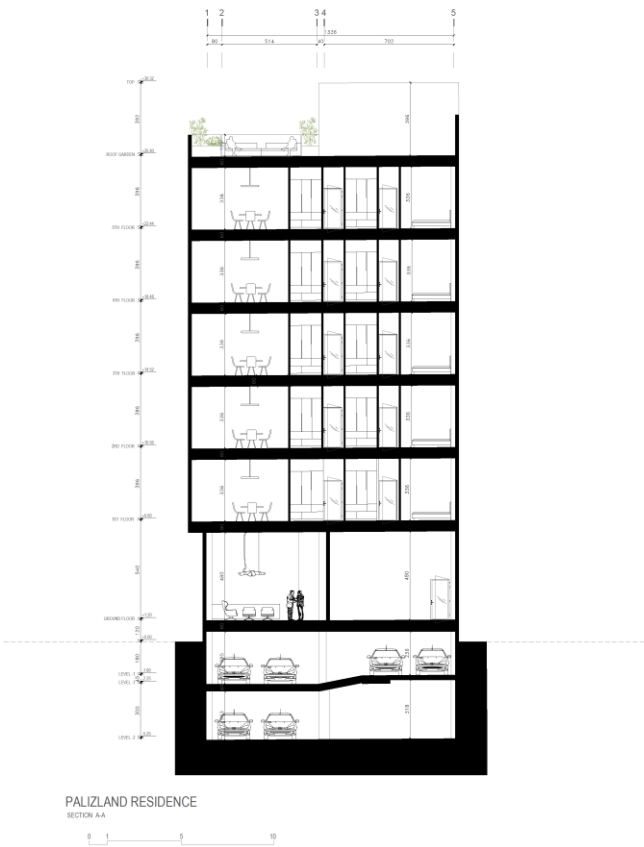

**THANK YOU FOR ATTENTION.**

**Unit 42 , No.72 , Amirparviz Tower , Sanaei St , Jordan St , Tehran , iran**

**Tel: + 98 21 22887811**

**+ 98 912 875 6199**

**+ 98 919 022 4246**

**Fax : + 98 21 22887812**

**info@Arminarman.com**



| ARMINARMAN.COM |